

**TEAW** X **SANOOK TOUR**  
AND TRAVEL  
www.teawsanook.com

ใบอนุญาตเลขที่ 41/00335

# เที่ยวสนุกทัวร์แอนด์แตรเวล

LINE @teawsanooktour Facebook เที่ยวสนุกทัวร์แอนด์แตรเวล Phone 085-3840228

PVN028B-SL

# Pro VIETNAM

ดานัง ฮอยอัน เว้ พักบานาฮิลล์

ราคาเริ่มต้น  
**14,999.-**



พักหรู 4 ดาวทุกคืน  
ที่พักในเมือง ใกล้แหล่งช้อปปิ้ง

Charter Flight

เดินทาง ตุลาคม 65 เป็นต้นไป  
การันตี มีห้องพักบานาฮิลล์ 100%



FREE! Thai Lion air  
**4 วัน 3 คืน**

ฟรี!! กระเป๋า หมวก  
PROBOOKING

คุณภาพอาหารจัดเต็ม  
บริการอาหารครบทุกมื้อ  
เมนูพิเศษ !! กุ้งมังกรราคาชอส์โต๊ะละ 1 ตัว

- น้ำหนักกระเป๋า 20 กก.
- รวมประกันอุบัติเหตุ
- อาหารร้อน-น้ำดื่มบนเครื่อง ไป-กลับ



- ★ **เที่ยวเวียดนามกลาง ดานัง เว้ ฮอยอัน พักบานาฮิลล์**
- ★ **พักหรู 4 ดาว 3 คืน (บานาฮิลล์ เมืองเว้ และดานัง)**
- ★ **เที่ยวเมืองเว้ ล่องเรือมังกรแม่น้ำหอม นั่งสามล้อชมพระราชวัง**
- ★ **เช็คอินแลนด์มาร์ค สะพานมังกร คาร์พดรากรณ์ เรือกระดัง สะพานแห่งความรัก เมืองฮอยอัน สะพานญี่ปุ่น บ้านโบราณ**
- ★ **คุณภาพอาหารจัดเต็ม อาหารหลากหลายครบทุกมื้อ บริการอินเตอร์บุฟเฟต์บนบานาฮิลล์**
- ★ **พิเศษ!! อาหารซีฟู้ดและเมนูกุ้งมังกรราดซอสโตะละ 1 ตัว**
- ★ **แถมฟรี !! กระเป๋าถือแฟชั่น+หมวกสุดเท่ เวียดนาม**

## FLIGHT ✈️

**DEPARTURE : SL7172 DMK-DAD 10.15-12.00 น.**

**RETURN : SL7173 DAD-DMK 13.00-14.50 น.**

### หมายเหตุ

เนื่องจากเป็นตั๋วเครื่องบินแบบเช่าเหมาลำ เวลาในการเดินทางอาจมีการเปลี่ยนแปลงได้ ขึ้นอยู่กับกรมท่า และสภาพอากาศ หากท่านมีความจำเป็นจะต้องซื้อตั๋วเครื่องบินภายในประเทศ เพื่อบินไปและกลับจากกรุงเทพฯ กรุณาสอบถามเที่ยวบินเพื่อยืนยันกับทางเจ้าหน้าที่ก่อนทำการจองและขอความกรุณาให้ท่านซื้อตั๋วเครื่องบินประเภทที่สามารถเลื่อนวันและเวลาเดินทางได้ อันเนื่องมาจากหากเกิดความผิดพลาดจากทางสายการบิน ไม่ว่าจะเป็นการยกเลิกเที่ยวบิน การล่าช้าของสายการบิน การยุบเที่ยวบินรวมกัน ตารางการเดินทางมีการเปลี่ยนแปลง ซึ่งสายการบินพิจารณาสถานการณ์แล้วพบว่าอยู่เหนือการควบคุมของทางสายการบิน หรือจะเป็นเหตุผลเชิงพาณิชย์ หรือเป็นเหตุผลด้านความปลอดภัย ดังนั้นเหตุผลเหล่านี้ อยู่เหนือการควบคุมของบริษัทฯ บริษัทฯ ขอสงวนสิทธิ์ที่จะไม่รับผิดชอบและไม่คืนค่าใช้จ่ายใดๆ ทั้งสิ้น อนึ่ง บริษัทฯ จะคอนเฟิร์มกรุ๊ป ประมาณ 5-7 วันก่อนเดินทาง ขอภัยในความไม่สะดวก



**สำคัญ กรุณาอ่านเงื่อนไขแบบท้ายโดยละเอียด**  
**เพื่อประโยชน์สูงสุดแก่ตัวท่านเอง** หากชำระเงินแล้ว  
ทางบริษัทฯ จะถือว่าท่านยอมรับเงื่อนไขแล้วและไม่สามารถเปลี่ยนแปลงเงื่อนไขได้

**รายการทัวร์สามารถสลับ ปรับเปลี่ยนหรืองดไปบางรายการ**  
**ได้ตามความเหมาะสม โดยไม่ต้องแจ้งให้ทราบล่วงหน้า**

อันเนื่องมาจากสภาพอากาศ เหตุการณ์ทางธรรมชาติ เหตุการณ์ทางการเมือง สภาพการจราจร สายการบิน หรือเหตุสุดวิสัยต่างๆ ทั้งนี้จะคำนึงถึงความปลอดภัย ความเป็นไปได้ และผลประโยชน์ของผู้เดินทางเป็นสำคัญ  
**ทางผู้เดินทางจะไม่ฟ้องร้องใดๆ อันเนื่องมาจากได้รับทราบเงื่อนไขก่อนการเดินทางแล้ว**  
**บริษัทฯ ขอสงวนสิทธิ์เริ่มและจบการให้บริการ ที่ สนามบินต้นทางฯไปเท่านั้น**  
กรณีผู้เดินทางมาจากต่างจังหวัดหรือต่างประเทศ และจะทำการสำรองตั๋วเครื่องบิน หรือยานพาหนะอื่นๆเพื่อใช้ในการเดินทางมาและกลับ ณ สนามบิน ทางบริษัทฯ จะไม่รับผิดชอบค่าใช้จ่ายเนื่องจากเป็นค่าใช้จ่ายที่นอกเหนือจากโปรแกรม

**วันที่ 1 สนามบินดอนเมือง-สนามบินดานัง-เมืองเว้-ตลาดดงมา-ล่องเรือมังกร**

**07.15 น.** คณะพร้อมกัน ณ **สนามบินดอนเมือง อาคารผู้โดยสารขาออกระหว่างประเทศ เคาน์เตอร์สายการบิน Thai lion air (SL)** โดยท่านจะพบกับเจ้าหน้าที่ส่งทัวร์และหัวหน้าทัวร์ ของบริษัทฯ คอยให้การต้อนรับ แจกเอกสารการเดินทาง และอำนวยความสะดวก ขณะเช็คอินและโหลดสัมภาระ



**บินตรง**



น้ำหนักกระเป๋า  
**20**  
กิโลกรัม



ที่นั่งบนเครื่องบิน  
**แบบ 3-3**

เนื่องจากตัวเครื่องบินของคณะเป็นตู้สุ่มระบบ Random ไม่สามารถเลือกที่นั่งได้ ที่นั่งอาจจะไม่ได้นั่งติดกัน และไม่สามารถเลือกช่วงที่นั่งบนเครื่องบินได้ในคณะ ซึ่งเป็นไปตามเงื่อนไขของสายการบิน

**10.15 น.** ออกเดินทางสู่**เมืองดานัง** ประเทศเวียดนาม โดยสายบิน **Thai lion air (SL)** เที่ยวบินที่ **SL7172 (ใช้ระยะเวลาในการเดินทางประมาณ 1.40 ชั่วโมง) มีบริการอาหารร้อน และน้ำดื่มบนเครื่องบิน (1)**

**12.00 น.** เดินทางถึง**สนามบินเมืองดานัง** ประเทศเวียดนาม ผ่านพิธีการตรวจคนเข้าเมือง และศุลกากรตามขั้นตอน นำท่านรับสัมภาระ **(เวลาท้องถิ่นประเทศเวียดนามเหมือนกับเวลาท้องถิ่นประเทศไทย)** ออกเดินทางสู่ **เมืองเว้** ลอดอุโมงค์สายวาน ซึ่งเป็นอุโมงค์ที่เจาะระหว่างเขาสายวาน มีความยาว 6,280 เมตร จากนั้นนำท่านเดินทางสู่ **ตลาดดงมา ตลาดขายสินค้าขนาดใหญ่** ที่มีชื่อเสียงของเมืองเว้ ให้ท่านได้เลือกซื้อของฝากของที่ระลึก



ใบอนุญาตเลขที่ 41/00335

# เที่ยวสนุกทัวร์แอนด์แตรเวล



@teawsanooktour



เที่ยวสนุกทัวร์แอนด์แตรเวล



085-3840228

เย็น  
ที่พัก

สินค้าเครื่องใช้ต่างๆ รวมไปถึงสินค้าพื้นเมืองของชาวเวียดนาม อิสระให้ท่านเลือกซื้อสินค้าตามอัธยาศัย จากนั้นนำท่าน **ล่องเรือมังกร** โดยเรือจะล่องไปตาม **แม่น้ำเซียงยางหรือแม่น้ำหอม** ให้ท่านชมบรรยากาศและความเป็นอยู่สองฟากฝั่ง พร้อมชมการแสดงดนตรีพระราชนิพนธ์ที่เป็นมรดกโลกทางด้านวัฒนธรรมจากสาวชาวเวียดนาม ถือได้ว่าเป็นการแสดงที่งดงามและเป็นสิ่งที่เวลามาเที่ยวเมืองเว้ที่ไม่ควรพลาด

**รับประทานอาหารเย็น ณ ภัตตาคาร (2)**

**MUONGTHANH HOTEL, CENTURY HOTEL, PARK VIEW HOTEL**

ระดับ 4 ดาว หรือเทียบเท่า

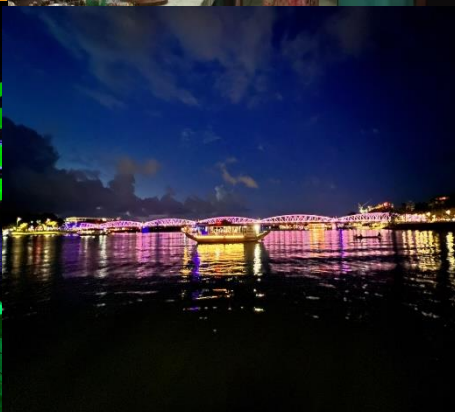

เช้า

**รับประทานอาหารเช้า ณ โรงแรม (3)**

นำท่านชม **วัดเทียนมู่ วัดชื่อดังของเมืองเว้** ซึ่งเป็นศูนย์กลางทางพุทธนิกายมหายานที่มีอายุเก่าแก่มากเป็นหลายร้อยปี วัดแห่งนี้มี **เจดีย์ Phuoc Duyen** ทรงเก๋งจีน 8 เหลี่ยม 7 ชั้น ฝังขี้ผึ้งและขงวามีศิลาจารึกและระฆังสำริดขนาดใหญ่หนักถึง 2,000 กิโลกรัม และนอกจากนี้ยังมีรถออสตินสีฟ้าของอดีตเจ้าอาวาสองค์ที่เคยเผาตัวเองกลางกรุงโฮจิมินห์เพื่อประท้วงการบังคับให้ประชาชนไปนับถือศาสนาคริสต์



นเย็นมาเป็น  
จากนั้น  
งเวียดนาม  
บราชวงศ์  
ตามใหญ่โต  
บรรยากาศ  
**รับคนขับ**

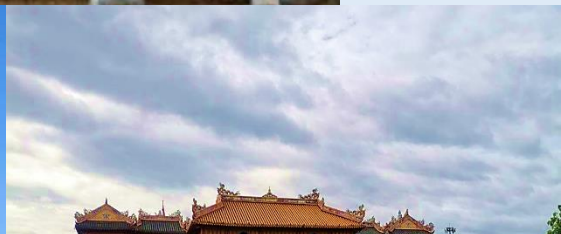



## กลางวัน

### รับประทานอาหารกลางวัน ณ ภัตตาคาร (4) เมนู SEA FOOD

ระหว่างเดินทางกลับเข้าเมืองดานังแวะชม **ร้านเยื่อไม้ไฟ** เป็นร้านของฝากที่มีเอกลักษณ์ พบกับสินค้าที่ผลิตมาจากเยื่อไม้ไฟ อาทิเช่น หมอน ถุงเท้า ผ้าเช็ดตัว อิสระให้ท่านเลือกซื้อ สินค้าที่ระลึกและสินค้าพื้นเมืองตามอัธยาศัย เดินทางสู่ เมืองตากอากาศขึ้นชื่อ **ภูเขาบานาฮิลล์** นำท่านนั่งกระเช้าลอยฟ้าที่ยาวที่สุดในโลกขึ้นไปที่บ้านนาฮิลล์ (BA NA HILLS) เมืองฝรั่งเศสในเวียดนามอันแสนสวยในหุบเขาสูง ที่มีอากาศดีประมาณ 10 กว่าองศา ภูเขาแห่งนี้ประกอบไปด้วยสถานที่ท่องเที่ยว รีสอร์ท โรงแรม และสวนสนุก ให้ท่านชม **สวนดอกไม้สไตล์ฝรั่งเศส** ที่มีดอกไม้หลากหลายพันธุ์ ถูกจัดเป็นสัดส่วนอย่างสวยงาม มีมุมถ่ายรูปน่ารักๆ ให้ท่านได้เลือกถ่ายภาพอย่างจุใจ จากนั้นอิสระให้ท่านได้เล่น **สวนสนุก (FANTASY PARK)** (ราคาทัวร์รวมค่าเครื่องเล่นภายในสวนสนุกทุกเครื่องเล่น ยกเว้น พิพิธภัณฑ์หุ่นขี้ผึ้ง และเครื่องเล่นที่ใช้ระบบหยอดเหรียญ) เครื่องเล่นในสวนสนุกของบานาฮิลล์ มีหลากหลายรูปแบบให้ท่านเลือก อาทิเช่น โรงภาพยนตร์ 4D โลกของไดโนเสาร์, รถไฟเหาะแมงมุมที่ชวนให้ทุกท่านระทึกขวัญไปกับเครื่องเล่น รถราง บ้านผีสิง และอีกมากมาย นอกจากนี้ยังมีร้านช้อปปิ้งให้ท่านได้เลือกซื้อของที่ระลึกภายในสวนสนุกตามอัธยาศัย





**เย็น** **รับประทานอาหารเย็น ณ ภัตตาคารบนบานาฮิลล์ (บุฟเฟต์นานาชาติ) (5)**  
**พักที่ Mercure Danang French Village Bana Hills Hotel ระดับ 4 ดาว**

**กรณีห้องพับบานาฮิลล์เต็ม** ทางทัวร์ขอสงวนสิทธิ์ในการเปลี่ยนวันเข้าพัก และปรับโปรแกรมให้เหมาะสม โดยไม่ต้องแจ้งให้ทราบล่วงหน้า และจะถือผลประโยชน์ของลูกค้าเป็นสำคัญ และเนื่องจาก MERCURE DANANG FRENCH VILLAGE BANA HILLS HOTEL มีหลากหลายตึก ซึ่งแต่ละตึกจะมีการตกแต่งที่แตกต่างกันไป ทางบริษัทไม่สามารถควบคุมการจัดการห้องพักดังกล่าวได้ เนื่องจากสิทธิ์ในการจัดการทั้งหมดขึ้นอยู่กับโรงแรมเท่านั้น

**หมายเหตุ** **ห้องพับบานาฮิลล์ ไม่มีห้องที่พัก 3 ท่าน / มีแต่ห้องพัก 2 ท่าน หรือพักเดี่ยวเท่านั้น**

**เงื่อนไขสำหรับการเข้าพักบนบานาฮิลล์ 3 ท่าน และการพักแบบครอบครัว**

1. กรณีมาเป็นครอบครัว 4 ท่าน หากต้องการพักห้องเดียวกัน เป็นห้อง **FAMILY BUNK** (เตียง 2 ชั้น / 2 เตียง) สามารถแจ้งริควสได้ **โดยไม่มีค่าใช้จ่ายเพิ่ม\*\***
2. กรณีมา 3 ท่าน และต้องการพักด้วยกัน **ชำระเพิ่มห้องละ 1,500 บาท** จะอัพเกรดเป็นห้อง **FAMILY** เตียง 2 ชั้น 2 เตียง เนื่องจากห้อง **FAMILY** มีคอนข้างจำกัด ดังนั้นหากท่านประสงค์จะพักห้องดังกล่าว กรุณาสอบถามห้องพักกับบริษัทก่อนทำการจองทัวร์
3. เด็กอายุต่ำกว่า 7 ปี และสูงไม่เกิน 120 เซนติเมตร พักกับผู้ใหญ่ 2 ท่าน ไม่เสริมเตียง **ไม่มีค่าใช้จ่ายเพิ่ม**
4. **กรณีพักเดี่ยว เฉพาะบนบานาฮิลล์ ชำระเพิ่ม 2,500 บาทต่อท่าน**

**วันที่ 3**

**บานาฮิลล์-สะพานมือสีทอง-รถรางขึ้นเขา อุโมงค์เก็บไวน์-เมืองฮอยอัน หมู่บ้านแกะสลักหินอ่อน-ล่องเรือกระดัง-เที่ยวเมืองมรดกโลก-วัด กวางตุ้ง-พิพิธภัณฑ์ประวัติศาสตร์-สะพานมังกร-สะพานแห่งความรัก คาร์พดราโก้**

**เช้า**

**รับประทานอาหารเช้า ณ โรงแรม (6)**

อิสระให้ท่านชมวิวทิวทัศน์บน **สะพานโกเด็นบริดจ์ (สะพานมือสีทอง)** สถานที่ท่องเที่ยวใหม่ล่าสุดตั้งโดดเด่นเป็นเอกลักษณ์อย่างสวยงาม จุดเด่นของสะพานนี้คือสะพานถูกทอดผ่านลึงมือหินขนาดยักษ์สองมือ ผู้ออกแบบจะทำให้รู้สึกราวกับว่ากำลังเดินอยู่บนเส้นด้ายสีทองที่ทอดอยู่ในหัตถ์ของเทพ หรือท่านสามารถเลือกเล่น **"รถราง"** เครื่องเล่นขึ้นชื่อของประเทศเวียดนาม เป็นรถไฟเหาะขนาดเล็ก เป็นรถไฟเหาะที่บังคับด้วยมือ จะไปช้าหรือเร็วขึ้นอยู่กับความควบคุมของเราเอง (การเล่นรถไฟเหาะไม่อนุญาตให้นำกล้อง หรือมือถือขึ้นมาถ่ายภาพ ทางเจ้าหน้าที่จะมีจัดบริการถ่ายภาพ 2 จุด ท่านสามารถเลือกซื้อภาพตนเองไว้เป็นที่ระลึกได้ในราคาประมาณ 50,000-60,000 ดอง ณ จุดบริการนักท่องเที่ยว) อิสระให้ท่านนั่งรถไฟโบราณ ขึ้นเขาชม **อุโมงค์เก็บไวน์ บนยอดเขาบานาฮิลล์** เป็นสถานที่เก็บไวน์ที่มีความลึกลงไปถึง 100 เมตร ภายในอุโมงค์จะมีอุณหภูมิที่ 16 – 20 องศา เป็นอุณหภูมิที่ดีสำหรับการบ่มไวน์ สถานที่แห่งนี้ถูกออกแบบโดยสถาปนิกชาวฝรั่งเศส จากนั้นนำทุกท่านนั่งกระเช้าลอยฟ้าลงจากบานาฮิลล์

**กลางวัน**

**รับประทานอาหารกลางวัน ณ ภัตตาคาร (7)**



นำท่านเดินทางสู่ **เมืองฮอยอัน** ระหว่างทางแวะชม **บ้านแกะสลักหินอ่อน** ที่มีชื่อเสียงโด่งดังไปทั่วโลกในงานฝีมือการแกะสลักหินอ่อน หินหยก จากนั้นนำท่านเดินทางสู่ **หมู่บ้านกัมทาน** เป็นหมู่บ้านเล็กๆ ที่ตั้งอยู่ในเมืองฮอยอัน ภายในจะเป็นสวนมะพร้าวและมีแม่น้ำล้อมรอบ ในปัจจุบันอาชีพหลักของคนที่นี่จะประกอบอาชีพทำประมง ให้ท่านสัมผัสกับประสบการณ์อันน่าตื่นตะลึงสุดมันส์กับกิจกรรม **ล่องเรือกระดง** (Bamboo basket boat) ท่านจะได้รับชมวัฒนธรรมอันสวยงามของชาวท้องถิ่น และระหว่างที่ล่องเรือกระดงอยู่นั้นชาวบ้านที่นี่ก็จะมีการขับร้องเพลงพื้นเมือง และนำไม้พายเรือมาเคาะเพื่อประกอบเป็นจังหวะดนตรี **(ค่าทิปสำหรับคนพายเรือกระดง ท่านละ 50 บาท หรือแล้วแต่ท่านพึงพอใจ ไม่รวมในค่าทัวร์)** จากนั้นนำท่านเที่ยวชม **เมืองมรดกโลกฮอยอัน** ซึ่งเป็นเมืองทางวัฒนธรรมได้รับการขึ้นทะเบียนจากองค์การยูเนสโกซึ่งมรดกอยู่ที่บ้านโบราณซึ่งอายุเก่าแก่กว่า 200 ปี มีหลังคาทรงกระดองปู แบบเฉพาะของเมืองฮอยอันซึ่งเป็นสถาปัตยกรรมที่ไม่ซ้ำแบบทั้งในด้านศิลปะและการแกะสลัก ชม **ย่านการค้า** เมืองท่าค้าขายสมัยโบราณของชาวจีนแล้วตรงไปไหว้พระที่ **วัดกวางดุง** ที่ชาวจีน(กวางดุง) พุกเกียวนที่นับถือกวนอู ให้ความเคารพนับถือก่อนออกเรือค้าขายเป็นความสิริมงคล มีเรื่องราวของสามก๊กล้อมรอบสถานที่แห่งนี้ นำชม **พิพิธภัณฑ์ประวัติศาสตร์** ชมสะพานญี่ปุ่น สะพานเกาหลีไหลเวียน ซึ่งเป็นสัญลักษณ์ของเมืองฮอยอัน ซึ่งเชื่อว่าถูกสร้างเพื่อเชื่อมคนในชุมชนหลากหลายเชื้อชาติเข้าด้วยกัน และ บ้านโบราณ อายุยาวนานกว่า 200 ปี ซึ่งสร้างในแบบผสมผสานสถาปัตยกรรมที่ยังคงเหลืออยู่ของชาวจีนเข้าเมื่อศตวรรษที่ 17 ให้ท่านได้เก็บภาพแห่งความประทับใจ ต่อด้วยการช้อปปิ้งสินค้าพื้นเมืองโดยเฉพาะงานฝีมือ อาทิ ภาพผ้าปักมืออันวิจิตร โคมไฟซึ่งเป็นสัญลักษณ์เมืองฮอยอัน เสื้อปัก กระเป๋าปัก ผ้าพันคอ ตะเกียบไม้แกะสลัก ชุดอ่าวหย่า (ชุดประจำชาติเวียดนาม) จากนั้นนำท่านเดินทางกลับสู่เมืองดานังชม **สะพานมังกร** สัญลักษณ์แห่งใหม่เมืองดานังในโอกาสครบรอบ 38 ปี ที่เมืองดานังได้รับอิสรภาพและเป็นสถานที่ที่นักท่องเที่ยวส่วนใหญ่ที่มาเมืองดานัง แวะชมความสวยงามของ **สะพานแห่งความรัก** และชม **คาร์พดราگون** ใกล้กับสะพานมังกรทองเป็นสัตว์ในตำนานที่พ่นน้ำจากปากคล้ายกับเมอร์ไลออนของสิงคโปร์เป็นอนุสาวรีย์ต้อนรับแขกบ้านแขกเมืองของดานัง

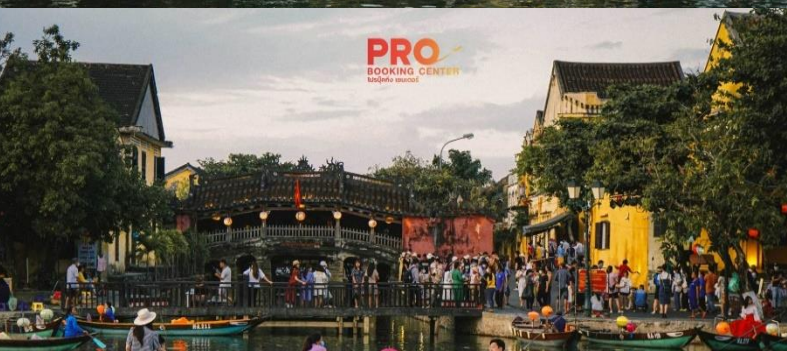
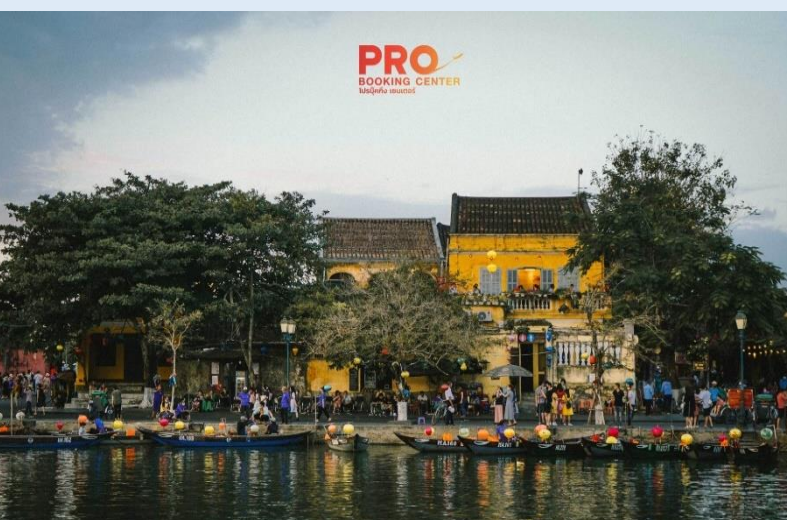





เย็น  
ที่พัก

รับประทานอาหารเย็น ณ ภัตตาคาร (8)

**GRAND SEA HOTEL DANANG** หรือเทียบเท่าระดับ 4 ดาว

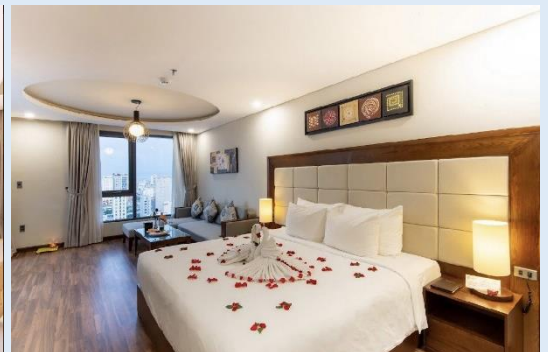

วันที่ 4

เมืองดานัง-วัดลิงห์ฮิ่ง เจ้าแม่กวนอิม-ตลาดฮาน-โบสถ์สี่ชมพู-สนามบิน  
ดานัง กรุงเทพ-สนามบินดอนเมือง

เช้า

รับประทานอาหารเช้า ณ โรงแรม (9)

นำท่านสักการะ **องค์เจ้าแม่กวนอิม วัดลิงห์ฮิ่ง** ตั้งอยู่  
แหลมเซินจรา เป็นวัดที่ใหญ่ที่สุดของเมืองดานัง เป็น  
สถานที่ศักดิ์สิทธิ์ที่รวบรวมความเชื่อ ความศรัทธาของชาติ  
ทั้งห้าและจิตใจของชาวเวียดนาม นอกจากนี้ยังมีรูปปั้นเจ้า  
แม่กวนอิม ซึ่งมีความสูงถึง 67 เมตร ตั้งอยู่บนฐานดอกบัว  
กว้างถึง 35 เมตร ยืนหันหลังให้ภูเขาและหันหน้าออกทะเล  
คอยปกป้องคุ้มครองชาวประมงที่ออกไปหาปลานอก  
ชายฝั่ง และยังเป็นจุดชมวิวที่สวยงามของเมืองดานัง นำ  
ท่านเดินทางสู่ **ตลาดฮาน** เป็นตลาดที่รวบรวมสินค้า  
มากมายเป็นที่นิยมทั้งชาวเวียดนามและชาวไทย อาทิ เสื้อ  
เวียดนาม หมวก รองเท้า กระเป๋า สินค้าพื้นเมือง โดย  
เฉพางานฝีมือ อาทิ ภาพผ้าปักมืออันวิจิตร โคมไฟ ผ้าปัก  
กระเป๋าปัก ตะเกียบไม้แกะสลัก ฯลฯ จากนั้นแวะชม **โบสถ์**

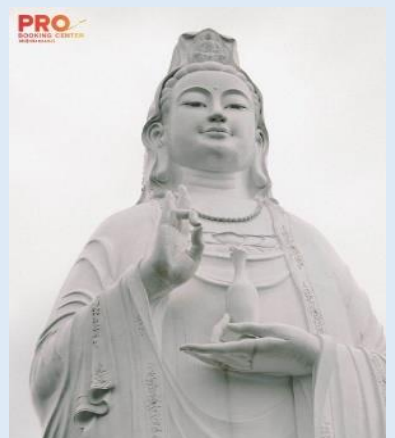



คริสต์ดานังหรือโบสถ์คริสต์สีชมพูสดใสตั้งอยู่ใจกลางเมืองดานัง สร้างขึ้นปีพ.ศ. 2466 สมัยที่ตกเป็นอาณานิคมของฝรั่งเศส สมควรแก่เวลา นำท่านเดินทางสู่ สนามบิน ดานัง เพื่อเดินทางกลับประเทศไทย **\*\* บริการขนมปังเวียดนามให้ทุกท่านที่สนามบิน ท่านละ 1 ชิ้น (10) \*\***

- 13.00 น.** ออกเดินทางจาก **สนามบินดานัง** กลับกรุงเทพฯ โดยสายบิน **Thai lion air (SL)** เที่ยวบินที่ **SL 7173 บริการอาหารร้อนและน้ำดื่มบนเครื่อง (11)**
- 14.50 น.** เดินทางถึง **สนามบินดอนเมือง** โดยสวัสดิภาพพร้อมความประทับใจ

## (โปรดอ่านรายละเอียดให้ครบถ้วนก่อนทำการจอง)



**สำคัญ กรุณาอ่านเงื่อนไขแบบท้ายโดยละเอียด**  
**เพื่อประโยชน์สูงสุดแก่ตัวท่านเอง** หากชำระเงินแล้ว  
ทางบริษัทฯ จะถือว่าท่านยอมรับเงื่อนไขแล้วและไม่สามารถเปลี่ยนแปลงเงื่อนไขได้

**รายการทัวร์สามารถสลับ ปรับเปลี่ยนหรืองดไปบางรายการ**  
**ได้ตามความเหมาะสม โดยไม่ต้องแจ้งให้ทราบล่วงหน้า**

อันเนื่องมาจากสภาพอากาศ เหตุการณ์ทางธรรมชาติ เหตุการณ์ทางการเมือง สภาพการจราจร สายการบิน หรือเหตุสุดวิสัยต่างๆ ทั้งนี้จะคำนึงถึงความปลอดภัย ความเป็นไปได้ และ ผลประโยชน์ของผู้เดินทางเป็นสำคัญ  
**ทางผู้เดินทางจะไม่ฟ้องร้องใดๆ อันเนื่องมาจากได้รับการจองเที่ยวก่อนการเดินทางแล้ว**

**บริษัทฯ ขอสงวนสิทธิ์เริ่มและจบการให้บริการ ที่ สนามบินต้นทางไปเท่านั้น**  
กรณีผู้เดินทางมาจากต่างจังหวัดหรือต่างประเทศ และจะทำการสำรองตั๋วเครื่องบิน หรือยานพาหนะอื่นๆเพื่อใช้ในการเดินทางมาและกลับ ณ สนามบิน ทางบริษัท จะไม่รับผิดชอบค่าใช้จ่ายเนื่องจากเป็นค่าใช้จ่ายที่นอกเหนือจากโปรแกรม

ราคาทัวร์ **ไม่รวม**ค่าที่ปคนขับรถ และไกด์ท้องถิ่นตามธรรมเนียม (ชำระทุกท่าน ยกเว้น ทารกอายุไม่เกิน 2 ปี ยกเว้นให้)

**ขอเก็บค่าที่ปคนขับรถ และมัคคเทศก์ท้องถิ่น**  
**ณ สนามบินในวันเช็คอิน**

**ท่านละ 1,200 บาท/ทริป/ท่าน**

ส่วนค่าที่ปหัวหน้าทัวร์ที่ดูแลจากเมืองไทย **แล้วแต่ความพึงพอใจของท่าน**

## อัตราค่าบริการ

กำหนดการ

ราคาผู้ใหญ่

ราคาเด็ก

พักเดี่ยว



ใบอนุญาตเลขที่ 41/00335

# เที่ยวสนุกทัวร์แอนด์แตรเวล



@teawsanooktour



เที่ยวสนุกทัวร์แอนด์แตรเวล



085-3840228

<b>10-13 ตุลาคม 2565</b>	<b>14,999</b>	<b>14,999</b>	<b>5,000</b>
<b>13-16 ตุลาคม 2565</b>	<b>17,999</b>	<b>17,999</b>	<b>5,000</b>
<b>16-19 ตุลาคม 2565</b>	<b>14,999</b>	<b>14,999</b>	<b>5,000</b>
<b>19-22 ตุลาคม 2565</b>	<b>14,999</b>	<b>14,999</b>	<b>5,000</b>
<b>22-25 ตุลาคม 2565</b>	<b>17,999</b>	<b>17,999</b>	<b>5,000</b>
<b>25-28 ตุลาคม 2565</b>	<b>14,999</b>	<b>14,999</b>	<b>5,000</b>
<b>28-31 ตุลาคม 2565</b>	<b>15,999</b>	<b>15,999</b>	<b>5,000</b>
<b>31 ตุลาคม-03 พฤศจิกายน 2565</b>	<b>14,999</b>	<b>14,999</b>	<b>5,000</b>
<b>03-06 พฤศจิกายน 2565</b>	<b>15,999</b>	<b>15,999</b>	<b>5,000</b>
<b>10-13 พฤศจิกายน 2565</b>	<b>15,999</b>	<b>15,999</b>	<b>5,000</b>
<b>13-16 พฤศจิกายน 2565</b>	<b>15,999</b>	<b>15,999</b>	<b>5,000</b>
<b>16-19 พฤศจิกายน 2565</b>	<b>17,999</b>	<b>17,999</b>	<b>5,000</b>
<b>21-24 พฤศจิกายน 2565</b>	<b>14,999</b>	<b>14,999</b>	<b>5,000</b>
<b>24-27 พฤศจิกายน 2565</b>	<b>15,999</b>	<b>15,999</b>	<b>5,000</b>
<b>27-30 พฤศจิกายน 2565</b>	<b>14,999</b>	<b>14,999</b>	<b>5,000</b>
<b>30 พฤศจิกายน-03 ธันวาคม 2565</b>	<b>15,999</b>	<b>15,999</b>	<b>5,000</b>
<b>07-10 ธันวาคม 2565</b>	<b>16,999</b>	<b>16,999</b>	<b>5,000</b>
<b>10-13 ธันวาคม 2565</b>	<b>18,999</b>	<b>18,999</b>	<b>5,000</b>
<b>13-16 ธันวาคม 2565</b>	<b>15,999</b>	<b>15,999</b>	<b>5,000</b>
<b>16-19 ธันวาคม 2565</b>	<b>16,999</b>	<b>16,999</b>	<b>5,000</b>
<b>19-22 ธันวาคม 2565</b>	<b>15,999</b>	<b>15,999</b>	<b>5,000</b>
<b>22-25 ธันวาคม 2565</b>	<b>16,999</b>	<b>16,999</b>	<b>5,000</b>
<b>25-28 ธันวาคม 2565</b>	<b>18,999</b>	<b>18,999</b>	<b>6,500</b>
<b>28-31 ธันวาคม 2565</b>	<b>21,999</b>	<b>21,999</b>	<b>6,500</b>
<b>29-01 มกราคม 2566</b>	<b>22,999</b>	<b>22,999</b>	<b>6,500</b>
<b>30-02 มกราคม 2566</b>	<b>23,999</b>	<b>23,999</b>	<b>6,500</b>
<b>31-03 มกราคม 2566</b>	<b>23,999</b>	<b>23,999</b>	<b>6,500</b>
<b>02-05 มกราคม 2566</b>	<b>17,999</b>	<b>17,999</b>	<b>5,000</b>
<b>03-06 มกราคม 2566</b>	<b>16,999</b>	<b>16,999</b>	<b>5,000</b>
<b>05-08 มกราคม 2566</b>	<b>15,999</b>	<b>15,999</b>	<b>5,000</b>



ใบอนุญาตเลขที่ 41/00335

# เที่ยวสนุกทัวร์แอนด์แตรเวล



@teawsanooktour



เที่ยวสนุกทัวร์แอนด์แตรเวล



085-3840228

06-09 มกราคม 2566	16,999	16,999	5,000
08-11 มกราคม 2566	16,999	16,999	5,000
09-12 มกราคม 2566	15,999	15,999	5,000
12-15 มกราคม 2566	15,999	15,999	5,000
13-16 มกราคม 2566	16,999	16,999	5,000
15-18 มกราคม 2566	16,999	16,999	5,000
16-19 มกราคม 2566	16,999	16,999	5,000
19-22 มกราคม 2566	18,999	18,999	6,500
20-23 มกราคม 2566	19,999	19,999	6,500
22-25 มกราคม 2566	20,999	20,999	6,500
23-26 มกราคม 2566	19,999	19,999	6,500
26-29 มกราคม 2566	19,999	19,999	6,500
27-30 มกราคม 2566	19,999	19,999	6,500
29 มกราคม-01 กุมภาพันธ์ 2566	16,999	16,999	5,000
30 มกราคม-02 กุมภาพันธ์ 2566	16,999	16,999	5,000
02-05 กุมภาพันธ์ 2566	16,999	16,999	5,000
03-06 กุมภาพันธ์ 2566	16,999	16,999	5,000
05-08 กุมภาพันธ์ 2566	16,999	16,999	5,000
06-09 กุมภาพันธ์ 2566	15,999	15,999	5,000
09-12 กุมภาพันธ์ 2566	15,999	15,999	5,000
10-13 กุมภาพันธ์ 2566	16,999	16,999	5,000
24-27 มีนาคม 2566	16,999	16,999	5,000
25-28 มีนาคม 2566	16,999	16,999	5,000
26-29 มีนาคม 2566	16,999	16,999	5,000
27-30 มีนาคม 2566	15,999	15,999	5,000
28-31 มีนาคม 2566	15,999	15,999	5,000
29 มีนาคม-01 เมษายน 2566	15,999	15,999	5,000
30 มีนาคม-02 เมษายน 2566	15,999	15,999	5,000
31 มีนาคม-03 เมษายน 2566	16,999	16,999	5,000
01-04 เมษายน 2566	16,999	16,999	5,000



ใบอนุญาตเลขที่ 41/00335

# เที่ยวสนุกทัวร์แอนด์แตรเวล



@teawsanooktour



เที่ยวสนุกทัวร์แอนด์แตรเวล



085-3840228

02-05 เมษายน 2566	16,999	16,999	5,000
03-06 เมษายน 2566	16,999	16,999	5,000
04-07 เมษายน 2566	16,999	16,999	5,000
05-08 เมษายน 2566	16,999	16,999	5,000
06-09 เมษายน 2566	16,999	16,999	5,000
07-10 เมษายน 2566	16,999	16,999	5,000
08-11 เมษายน 2566	16,999	16,999	5,000
09-12 เมษายน 2566	17,999	17,999	5,000
10-13 เมษายน 2566	17,999	17,999	5,000
<b>11-14 เมษายน 2566</b>	<b>18,999</b>	<b>18,999</b>	<b>6,500</b>
<b>12-15 เมษายน 2566</b>	<b>20,999</b>	<b>20,999</b>	<b>6,500</b>
<b>13-16 เมษายน 2566</b>	<b>22,999</b>	<b>22,999</b>	<b>6,500</b>
<b>14-17 เมษายน 2566</b>	<b>22,999</b>	<b>22,999</b>	<b>6,500</b>
<b>15-18 เมษายน 2566</b>	<b>20,999</b>	<b>20,999</b>	<b>6,500</b>
16-19 เมษายน 2566	17,999	17,999	5,000
17-20 เมษายน 2566	16,999	16,999	5,000
18-21 เมษายน 2566	16,999	16,999	5,000
19-22 เมษายน 2566	16,999	16,999	5,000
20-23 เมษายน 2566	16,999	16,999	5,000
21-24 เมษายน 2566	16,999	16,999	5,000
22-25 เมษายน 2566	16,999	16,999	5,000
23-26 เมษายน 2566	16,999	16,999	5,000
24-27 เมษายน 2566	16,999	16,999	5,000
25-28 เมษายน 2566	16,999	16,999	5,000
26-29 เมษายน 2566	16,999	16,999	5,000
27-30 เมษายน 2566	17,999	17,999	5,000
<b>28 เมษายน-01 พฤษภาคม 2566</b>	<b>20,999</b>	<b>20,999</b>	<b>6,500</b>
<b>29 เมษายน-02 พฤษภาคม 2566</b>	<b>20,999</b>	<b>20,999</b>	<b>6,500</b>

**ราคาเด็กทารก อายุต่ำกว่า 2 ปี**

**4,900 บาท**

**\*\*\* ลอยแลนด์ ไม่เอาตัวเครื่องบิน หักออก 3,000 บาทต่อท่าน \*\*\***

ทารกต้องมีอายุไม่เกิน 2 ปีบริบูรณ์ ณ วันเดินทางไปและกลับ ไม่มีราคาเด็ก

**และไม่สามารถยกเลิกการเดินทางได้ เนื่องจากเป็นราคาโปรโมชั่น (แต่สามารถเปลี่ยนผู้เดินทางได้ตามเงื่อนไขของสายการบิน)**

**อัตราค่าบริการรวม**

- ค่าตัวเครื่องบินโดยสารไป-กลับ ตามรายการที่ระบุ
- **ตั๋วกรุ๊ปไม่สามารถอัพเกรดเป็นชั้นธุรกิจได้ และต้องเดินทางไป-กลับพร้อมกรุ๊ปเท่านั้น ไม่สามารถเลื่อนวันเดินทางได้**
- ค่าสัมภาระน้ำหนักท่านละ 20 กก. / ถังขึ้นเครื่อง 7 กก.
- ค่าโรงแรมที่พักห้องคู่ ดังที่ระบุในรายการหรือระดับเดียวกัน (พัก 2-3 ท่าน/ห้อง)
- ค่าอาหาร ดังที่ระบุในรายการ
- ค่าเข้าชมสถานที่ต่างๆ ดังที่ระบุในรายการ
- ค่ารถโค้ชปรับอากาศนำเที่ยว ดังที่ระบุในรายการ
- ค่าเบี้ยประกันอุบัติเหตุในการเดินทางท่องเที่ยวระหว่างการเดินทางวงเงินประกันท่านละ 1,000,000 บาท (เงื่อนไขตามกรมธรรม์) **\*\*ค่าประกันอุบัติเหตุและค่ารักษาพยาบาล คุ่มครองเฉพาะกรณีที่ได้รับอุบัติเหตุระหว่างการเดินทาง ไม่คุ้มครองถึงการสูญเสียทรัพย์สินส่วนตัวและไม่คุ้มครองโรคประจำตัวของผู้เดินทาง**

**อัตราค่าบริการไม่รวม**

- ค่าธรรมเนียมวีซ่าเข้าประเทศเวียดนามสำหรับคนไทย **กรณีประกาศให้กลับมายืนร้องขอวีซ่าอีกครั้ง** (เนื่องจากทางเวียดนามได้ประกาศยกเว้นการยื่นวีซ่าเข้าประเทศให้กับคนไทยสำหรับผู้ประสงค์พำนักระยะสั้นในประเทศเวียดนามไม่เกิน 30 วัน)
- ค่าธรรมเนียมวีซ่าเข้าประเทศเวียดนามสำหรับชาวต่างชาติ ที่ไม่ได้รับการงดเว้นวีซ่าเข้าประเทศเวียดนาม
- **ค่าภาษีน้ำมัน ที่สายการบินเรียกเก็บเพิ่ม** หลังจากทางบริษัทฯ ได้ออกขายโปรแกรมนี้ไปแล้ว
- ค่าใช้จ่ายส่วนตัว เช่น ค่าอาหาร-เครื่องดื่ม นอกเหนือรายการทัวร์ ค่าซักรีด ค่ามินิบาร์ ค่าโทรศัพท์ ฯลฯ
- ค่าปรับสำหรับน้ำหนักกระเป๋าเดินทางที่เกินจากสายการบินกำหนด
- ค่าทำหนังสือเดินทาง
- ภาษีหัก ณ ที่จ่าย 3% และภาษีมูลค่าเพิ่ม 7%
- **ค่าทิปมัคคุเทศก์ท้องถิ่น, คนขับรถ, 1,200 บาท/ท่าน/ทริป ค่าทิปหัวหน้าทัวร์แล้วแต่ความพึงพอใจของท่าน**

**เงื่อนไขการออกเดินทาง**

ในแต่ละเส้นทางจะมีการกำหนดผู้เดินทางขั้นต่ำของการออกเดินทาง โดยในทัวร์นี้ กำหนดให้มีผู้เดินทาง **ขั้นต่ำ 20 ท่าน** หากมีผู้เดินทางไม่ถึงที่กำหนด **บริษัทฯ ขอสงวนสิทธิ์ในการเพิ่มค่าทัวร์ หรือ เลื่อนการเดินทาง หรือ ยกเลิกการเดินทาง** หากท่านมีไฟล์ทบินภายในประเทศแต่ **มิได้แจ้งให้เราทราบล่วงหน้าก่อนทางบริษัทฯ จะไม่รับผิดชอบใดๆ ทั้งสิ้น** ดังนั้นกรุณาสอบถาม **ยืนยันการออกเดินทางก่อนจองไฟล์ทบินภายในประเทศทุกครั้ง**

- หากกรุ๊ปคอนเฟิร์มแล้วไม่สามารถเลื่อนการเดินทางได้



หากกรุ๊ปคอนเฟิร์มเดินทางแล้วนั้น ท่านจะไม่สามารถเลื่อนการเดินทางได้ ไม่ว่าจะเกิดเหตุการณ์ใดๆ ต่อท่านก็ตาม อันเนื่องมาจากการคอนเฟิร์มของกรุ๊ปนั้นประกอบจากตัวเลขการจองการเดินทางของท่าน หากท่านถอนตัวออก ทำให้กรุ๊ปมีค่าใช้จ่ายเพิ่มเติมขึ้น หรืออาจทำให้กรุ๊ปไม่สามารถออกเดินทางได้ ดังนั้น ทางบริษัทฯ ขอสงวนสิทธิ์มีอนุญาตให้เลื่อนวันเดินทางใดๆ ได้ทั้งสิ้นและเก็บค่าใช้จ่ายทั้งหมดตามจำนวนเงินของราคาทัวร์

- **การชำระเงินหมายถึงการยืนยันจำนวนผู้เดินทาง ไม่สามารถปรับเปลี่ยนได้**  
การชำระเงินเข้ามานั้น หมายถึงท่านได้ยอมรับข้อเสนอลงทะเบียนยืนยันจำนวนตามที่ท่านได้จองเข้ามา หากท่านชำระเงินเข้ามาแล้วจะไม่สามารถเปลี่ยนแปลงจำนวนของผู้เดินทางได้ และหากมีความจำเป็นจะต้องเปลี่ยนแปลงท่านจะยินยอมให้ทางบริษัทฯ คิดค่าใช้จ่ายที่ทางบริษัทเสียหาย รวมถึงค่าเสียเวลาในการขาย อย่างน้อยที่สุดเท่าจำนวนเงินมัดจำ ทั้งนี้ทั้งนั้นให้ขึ้นไปตามเงื่อนไขของบริษัทฯ

### เงื่อนไขการจอง การสำรองที่นั่ง และการชำระเงิน

- **กรุณาเตรียมเงินมัดจำท่านละ 10,000 บาท** ภายหลังจากที่ท่านส่งเอกสารการจอง 2-3 วัน กรุณาลูกค้าทำการจองก่อนวันเดินทางภายใน 30 วัน ทางบริษัทขอสงวนสิทธิ์ในการเก็บค่าทัวร์เต็มจำนวน
- การชำระค่าทัวร์ส่วนที่เหลือทางบริษัทฯ จะเรียกเก็บก่อนเดินทางไม่น้อยกว่า 30 วัน ท่านควรจัดเตรียมค่าทัวร์ให้เรียบร้อยก่อนกำหนด เนื่องจากทางบริษัทต้องสำรองค่าใช้จ่ายในส่วนของคุณค่าที่พักและตั๋วเครื่องบิน มิฉะนั้นจะถือว่าท่านยกเลิกการเดินทางโดยอัตโนมัติ
- หากไม่ชำระมัดจำตามที่กำหนด ขออนุญาตตัดที่นั่งให้ลูกค้าท่านอื่นที่รออยู่
- เมื่อท่านชำระเงินไม่ว่าจะทั้งหมดหรือบางส่วน ทางบริษัทฯ ถือว่าท่านได้ยอมรับเงื่อนไขและข้อตกลงต่างๆ ที่ได้ระบุไว้ทั้งหมดนี้แล้ว
- ส่งรายชื่อสำรองที่นั่ง ผู้เดินทางต้องส่งสำเนาหนังสือเดินทาง (Passport) [หากไม่ส่งสำเนาหนังสือเดินทาง (Passport) มาให้ ทางบริษัทฯ ขอสงวนสิทธิ์ไม่รับผิดชอบค่าเสียหายอันเกิดจากความผิดพลาดจากการสะกดชื่อ-นามสกุล และอื่นๆ เพื่อใช้ในการจองตั๋วเครื่องบินทั้งสิ้น
- หากท่านที่ต้องการออกตัวโดยสารถภายในประเทศ (กรุณาลูกค้าอยู่ต่างจังหวัด) ให้ท่านติดต่อเจ้าหน้าที่ก่อนออกบัตรโดยสารทุกครั้ง หากออกบัตรโดยสารโดยมีแจ้งเจ้าหน้าที่ ทางบริษัทขอสงวนสิทธิ์ไม่รับผิดชอบค่าใช้จ่ายที่เกิดขึ้น
- หากในขณะของท่านมีผู้ต้องการดูแลพิเศษ นั่งรถเข็น (Wheelchair), เด็ก, ผู้สูงอายุ, มีโรคประจำตัว หรือไม่สะดวกในการเดินทางท่องเที่ยวในระยะเวลากินกว่า 4 - 5 ชั่วโมงติดต่อกัน ท่านและครอบครัวต้องให้การดูแลสมาชิกภายในครอบครัวของท่านเอง เนื่องจากการเดินทางเป็นหมู่คณะ หัวหน้าทัวร์มีความจำเป็นต้องดูแลคณะทัวร์ทั้งหมด

### เงื่อนไขยกเลิกการจอง :

#### ไม่สามารถยกเลิกการเดินทางได้ เนื่องจากเป็นราคาโปรโมชั่น

- หากมีการยกเลิกการเดินทางโดยไม่ใช้ความผิดของบริษัททัวร์ ทางบริษัทขอสงวนสิทธิ์ไม่รับผิดชอบ และไม่คืนค่าทัวร์ส่วนใดส่วนหนึ่งให้ท่านได้ไม่ว่ากรณีใดๆ ทั้งสิ้น เช่น สถานทูตปฏิเสธวีซ่า ด่านตรวจคนเข้าเมือง นโยบายห้ามเข้าออกประเทศฯลฯ
- กรณีต้องการเปลี่ยนแปลงผู้เดินทาง (เปลี่ยนชื่อ) จะต้องแจ้งให้ทางบริษัททราบล่วงหน้า อย่างน้อย 21 วัน ก่อนออกเดินทาง กรณีแจ้งหลังจากเจ้าหน้าที่ออกเอกสารเรียบร้อยแล้ว ไม่ว่าจะส่วน



ใดส่วนหนึ่ง ทางบริษัทขอสงวนสิทธิ์ในการเรียกเก็บค่าใช้จ่ายที่เกิดขึ้นจริงทั้งหมด ทั้งนี้ขึ้นอยู่กับช่วงพีเรียดวันที่เดินทาง และกระบวนการของแต่ละคณะ เป็นสำคัญด้วย กรุณาสอบถามกับเจ้าหน้าที่เป็นกรณีพิเศษ

## หมายเหตุ

- บริษัทฯ ขอสงวนสิทธิ์ยกเลิกการเดินทางก่อนล่วงหน้า 5 วัน ในกรณีที่**ไม่สามารถทำกรุ๊ปได้อย่างน้อย 20 ท่าน** ในกรณีนี้บริษัทฯ ยินดีคืนเงินให้ทั้งหมด หรือจัดหาคณะทัวร์อื่นในถ้าต้องการ
- ในกรณีที่ท่านเดินทางมาถึงสถานที่นัดพบช้ากว่าเวลานัดหมายเกินกว่า 1 ชั่วโมง ด้วยเหตุอันใดก็ตามแต่ ทางบริษัทฯ จะถือว่าท่านสละสิทธิการเดินทาง และไม่ติดใจเรียกร้องขอเงินคืนใดๆ ทั้งสิ้น
- ตัวเครื่องบินเป็นตัวราคาพิเศษ หากท่านไม่เดินทางพร้อมคณะไม่ว่าจะด้วยเหตุผลใดๆ ก็ตาม ไม่สามารถนำมาเลื่อนวันเดินทางหรือคืนเงินได้
- บริษัทฯ ขอสงวนสิทธิ์ในการเปลี่ยนเที่ยวบิน โดยมีต้องแจ้งให้ทราบล่วงหน้าอันเนื่องจากสาเหตุต่างๆ
- รายการนี้เป็นเพียงข้อเสนอที่ต้องได้รับการยืนยันจากบริษัทฯ อีกครั้งหนึ่ง หลังจากได้สำรองโรงแรมที่พักในต่างประเทศเรียบร้อยแล้ว โดยโรงแรมจัดในระดับใกล้เคียงกัน ซึ่งอาจจะปรับเปลี่ยนตามที่ระบุในโปรแกรม
- การจัดการเรื่องห้องพัก เป็นสิทธิของโรงแรมในการจัดห้องให้กับกรุ๊ปที่เข้าพัก โดยมีห้องพักสำหรับผู้สูบบุหรี่ / ปลอดบุหรี่ได้ โดยอาจจะขอเปลี่ยนห้องได้ตามความประสงค์ของผู้ที่พัก ทั้งนี้ขึ้นอยู่กับความพร้อมให้บริการของโรงแรม และไม่สามารถรับประกันได้
- กรณีต้องการพักแบบ 3 ท่าน ต่อห้องหรือห้องแบบ 3 เตียง Triple โรงแรมมีห้อง Triple ไม่เพียงพอ ขอสงวนสิทธิ์ในการจัดห้องให้เป็นแบบ แยก 2 ห้อง คือ 1 ห้องพักคู่ และ 1 ห้องพักเดี่ยว โดยไม่มีค่าใช้จ่ายเพิ่ม
- บริการนำดื่มท่านวันละ 1ขวด ต่อคนต่อวัน
- บริษัทฯ ขอสงวนสิทธิ์ที่จะเปลี่ยนแปลงรายละเอียดบางประการในทัวร์นี้ เมื่อเกิดเหตุจำเป็นสุดวิสัยจนไม่อาจแก้ไขได้ และจะไม่รับผิดชอบใดๆ ในกรณีที่สูญหาย สูญเสีย หรือได้รับบาดเจ็บที่นอกเหนือความรับผิดชอบของหัวหน้าทัวร์และอุบัติเหตุสุดวิสัยบางประการ เช่น การล่าช้าจากสายการบิน การปิดด่านเข้า-ออกเมือง การนัดหยุดงาน, ภัยธรรมชาติ, การจลาจลต่างๆ เป็นต้น
- หากท่านใช้บริการของทางบริษัทฯ ไม่ครบ อาทิ ไม่เที่ยวในบางรายการ ไม่ทานอาหารบางมื้อ เพราะค่าใช้จ่ายทุกอย่างทางบริษัทฯ ได้ชำระค่าใช้จ่ายให้ตัวแทนต่างประเทศแบบเหมาขาดก่อนออกเดินทางแล้ว
- หากเกิดทรัพย์สินสูญหายจากการโจรกรรมหรือเกิดอุบัติเหตุสูญหายที่เกิดจากความประมาทของตัวนักท่องเที่ยวเอง ทางบริษัทขอสงวนสิทธิ์ความรับผิดชอบใดๆ ทั้งสิ้น
- หนังสือเดินทางจะต้องมีอายุเหลือใช้งานอย่างน้อย 6 เดือน บริษัทฯ ไม่รับผิดชอบหากอายุเหลือไม่ถึงและไม่สามารถเดินทางออกนอกประเทศได้
- กรณีผู้เดินทางไม่สามารถเข้า-ออกเมืองได้ เนื่องจากเอกสารปลอมหรือการห้ามของเจ้าหน้าที่ไม่ว่าเหตุผลใดๆ ก็ตามทางบริษัทขอสงวนสิทธิ์ในการ ไม่คืนค่าทัวร์ทั้งหมด

**\*เมื่อท่านชำระเงินค่าทัวร์ให้กับทางบริษัทฯ แล้วทางบริษัทฯ จะถือว่าท่านได้ยอมรับเงื่อนไขข้อตกลงทั้งหมดนี้แล้ว\***





ใบอนุญาตเลขที่ 41/00335

# เที่ยวสนุกทัวร์แอนด์แตรเวล



@teawsanooktour



เที่ยวสนุกทัวร์แอนด์แตรเวล



085-3840228



บริการจำหน่ายซิมอินเทอร์เน็ต  
6 GB ไม่ลดสปีด  
สำหรับใช้งาน 8 วัน

**ราคาเพียง 399.-**

ท่านสามารถสั่งซื้อกับหัวหน้าทัวร์  
ไม่ต้องยุ่งยาก ไม่มีบวกเพิ่ม  
สะดวกสบาย



ใบอนุญาตเลขที่ 41/00335

# เที่ยวสนุกทัวร์แอนด์แตรเวล



@teawsanooktour



เที่ยวสนุกทัวร์แอนด์แตรเวล



085-3840228

**ท่านสามารถเลือกซื้อประกันการเดินทางเพิ่มเติมได้ โปรดแจ้งเจ้าหน้าที่ก่อนเดินทาง 1-3 วัน**



**ประกันภัยการเดินทางต่างประเทศ พลัส**

**Global Travel Insurance Plus (GTIP)**

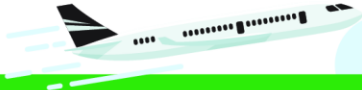

ความคุ้มครอง / Coverage	จำนวนเงินความคุ้มครอง / Sum Insured							
	เดินทางทั่วโลก / WORLDWIDE PLUS				เดินทางในเอเชีย / ASIA PLUS			
	Basic	Silver	Gold	Platinum	Basic	Silver	Gold	Platinum
1. การประกันภัยอุบัติเหตุส่วนบุคคล อ.บ.1* / Personal Accident Benefit	2,000,000	2,000,000	3,000,000	5,000,000	1,000,000	2,000,000	3,000,000	5,000,000
2. ค่ารักษาพยาบาลจากอุบัติเหตุและสุขภาพ / Medical Expenses	2,000,000	2,000,000	3,000,000	5,000,000	2,000,000	2,000,000	3,000,000	5,000,000
2.1 การรักษาพยาบาลต่อเนื่องในประเทศไทย** / Follow-up treatment in Thailand	50,000	200,000	300,000	500,000	50,000	200,000	300,000	500,000
2.2 การรับการรักษาพยาบาลครั้งแรกในประเทศไทย*** / Medical treatment in Thailand	100,000	200,000	300,000	500,000	100,000	200,000	300,000	500,000
3. การเคลื่อนย้ายฉุกเฉินและการส่งศพกลับประเทศ / Evacuation and repatriation	2,000,000	2,000,000	3,000,000	5,000,000	2,000,000	2,000,000	3,000,000	5,000,000
4. การบริการความช่วยเหลือทางการแพทย์ฉุกเฉิน / Emergency Medical Assistance								
4.1 การเยี่ยมผู้เอาประกันภัยในต่างประเทศ / Compassionate visit	x	Actual Cost	Actual Cost	Actual Cost	x	Actual Cost	Actual Cost	Actual Cost
4.2 การส่งตัวผู้เยาว์กลับประเทศ / Return of minor	x	Actual Cost	Actual Cost	Actual Cost	x	Actual Cost	Actual Cost	Actual Cost
4.3 การค้นหา การช่วยชีวิต และการกู้ภัย / Search, rescue and recovery	250,000	250,000	250,000	250,000	250,000	250,000	250,000	250,000
5. การยกเลิกการเดินทาง / Trip cancellation	10,000	10,000	100,000	100,000	10,000	10,000	100,000	100,000
6. การลดจำนวนวันเดินทาง / Trip curtailment	x	x	100,000	100,000	x	x	100,000	100,000
7. ความสูญเสียหรือความเสียหายของสัมภาระในการเดินทาง / Loss or damage of personal baggage	10,000	10,000	50,000	50,000	10,000	10,000	50,000	50,000
8. การล่าช้าของการเดินทาง / Cover of delay								
8.1 การล่าช้าของระบบขนส่งมวลชน / Delays in means of public transport	x	2,000	10,000	20,000	x	2,000	10,000	20,000
8.2 การล่าช้าของสัมภาระ / Delayed collection of baggage	x	2,000	20,000	20,000	x	2,000	20,000	20,000
8.3 การจี้โดยสลัดอากาศ / Hijack	x	x	50,000	50,000	x	x	50,000	50,000
8.4 การพลาดต่อเที่ยวบิน / Missed connection - flight	x	2,000	10,000	20,000	x	2,000	10,000	20,000
9. การสูญหายของหนังสือเดินทาง / Loss of passport	x	x	5,000	5,000	x	x	5,000	5,000
10. ความรับผิดชอบบุคคลภายนอก / Personal legal liability	x	1,000,000	2,000,000	5,000,000	x	1,000,000	2,000,000	5,000,000
11. ความรับผิดชอบส่วนแรกสำหรับรถเช่า / Rental car excess	x	x	10,000	20,000	x	x	10,000	20,000
12. ความคุ้มครองกีฬากอล์ฟ / Golf extension	x	x	x	20,000	x	x	x	20,000
13. เงินชดเชยรายได้ระหว่างรักษาตัวในโรงพยาบาลต่างประเทศ / Overseas hospitalization benefit	x	1,000 per day max 10,000	2,000 per day max 20,000	3,000 per day max 30,000	x	1,000 per day max 10,000	2,000 per day max 20,000	3,000 per day max 30,000

หมายเหตุ / Remark

\*อ.บ. 1 หมายถึงการเสียชีวิต การสูญเสียอวัยวะ สายตา หรือทุพพลภาพถาวรสิ้นเชิงจากอุบัติเหตุ / Loss of life, dismemberment, loss of sight or total permanent disability.

\*\*ข้อ 2.1, \*\*\*ข้อ 2.2 บริษัทจะจ่ายค่าใช้จ่ายสำหรับการรักษาพยาบาลที่เกิดขึ้นในระยะเวลา 7 วันแรกนับจากเดินทางกลับถึงประเทศไทย / 2.1, 2.2 The company shall pay such costs incurred within 7 days of the return to Thailand.

หน่วย : บาท / Baht





ใบอนุญาตเลขที่ 41/00335

# เที่ยวสนุกทัวร์แอนด์แตรเวล



@teawsanooktour



เที่ยวสนุกทัวร์แอนด์แตรเวล



085-3840228



ใบอนุญาตเลขที่ 41/00335

# เที่ยวสนุกทัวร์แอนด์แตรเวล

LINE @teawsanooktour Facebook เที่ยวสนุกทัวร์แอนด์แตรเวล Phone 085-3840228



## ประกันภัยการเดินทางต่างประเทศ พลัส

Global Travel Insurance Plus (GTIP)



จำนวนวันเดินทาง (วัน) Trip Duration (Days)	เบี้ยประกันภัย (บาท) / Premium (Baht)							
	เดินทางทั่วโลก / WORLDWIDE PLUS				เดินทางในเอเชีย / ASIA PLUS			
	Basic	Silver	Gold	Platinum	Basic	Silver	Gold	Platinum
<b>แพคเกจเที่ยว / Single - Trip</b>								
1-4	300	334	600	990	200	290	470	688
5-6	350	450	715	1,290	240	300	595	999
7-8	370	500	990	1,772	280	427	690	1,300
9-10	399	600	1,230	1,996	340	597	850	1,600
11-15	600	790	1,590	2,750	450	767	1,150	2,150
16-22	849	1,275	2,210	3,370	524	937	1,650	2,795
23-31	999	1,600	2,680	3,993	628	1,108	2,030	3,300
32-45	1,530	2,090	3,200	5,674	770	1,364	2,450	4,325
46-60	1,950	2,500	3,850	6,180	907	1,620	2,995	5,226
61-75	2,300	3,340	4,900	7,910	1,220	2,215	3,775	6,450
76-94	2,500	3,843	5,500	9,390	1,475	2,641	4,200	7,500
95-105	3,500	4,467	7,490	11,145	1,975	2,962	5,720	9,990
106-121	4,100	5,090	8,400	12,900	2,350	3,371	6,450	11,100
122-151	5,200	6,345	10,250	15,895	2,775	4,016	7,950	13,740
152-182	6,500	7,599	12,530	18,890	3,260	4,922	9,775	15,975
<b>แพคเกจปี เดินทางไม่จำกัดครั้ง แต่ละครั้งไม่เกินจำนวนวันที่ระบุ / Annual Multi - Trip, max length per trip as per plan selected</b>								
Annual (max 31 days)	2,000	2,450	4,000	5,700	1,200	1,992	2,850	4,400
Annual (max 60 days)	2,500	3,120	4,800	7,400	1,600	2,591	3,700	6,400
Annual (max 90 days)	3,600	4,225	5,800	10,000	1,900	3,200	5,000	8,700
Annual (max 120 days)	5,750	6,427	9,000	13,990	2,650	4,038	7,100	12,210
Annual (max 365 days)	15,500	19,000	26,200	44,000	5,925	10,785	22,000	35,150

■ เบี้ยประกันภัยข้างต้นสำหรับผู้เอาประกันภัยอายุไม่เกิน 75 ปี รวมภาษีอากรแสตมป์แล้ว / Premium shown is for insured up to 75 yrs of age includes tax and stamp.

■ สำหรับผู้เอาประกันภัยที่มีอายุ 76 ปีขึ้นไป เบี้ยประกันภัยจะเพิ่มขึ้นเป็น 2 เท่าของเบี้ยประกันภัยที่ระบุไว้ในตาราง / For insured aged 76 yrs and above, premium will be two times the amount shown in the table.

### ความคุ้มครองพิเศษ / Special Coverages



คุ้มครองค่ารักษาสูงถึง **บาท 5,000,000**

- คุ้มครองค่ารักษาพยาบาลจากอุบัติเหตุและเจ็บป่วย
- Covers medical expenses from injuries and illness up to 5,000,000 baht.



รักษาฟัน **บาท 16,000**

- คุ้มครองค่ารักษาพยาบาลฟันเพื่อบรรเทาความเจ็บปวดที่ต่างประเทศ ได้ถึง 16,000 บาท
- Dental treatment cover for relief of pain up to 16,000 baht.



ไม่ต้องสำรองจ่าย รักษาได้ทุก รพ.

- คุ้มครองค่ารักษาพยาบาลทั้ง IPD, OPD
- You don't have to advance money.
- Free choice of hospital.
- Covers medical expenses for inpatient and outpatient treatment.



คุ้มครอง **กีฬาเสี่ยงภัย**

- คุ้มครองค่ารักษาพยาบาลการบาดเจ็บจากกีฬาเสี่ยงภัย เช่น ดำน้ำ เล่นสกี เจ็ทโบ๊ท บันจี้จัมพ์

- Coverage includes medical expenses for injuries from certain high-risk sports such as diving, skiing, or bungee jumping.

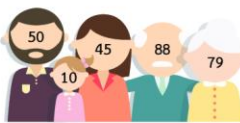

ไม่จำกัด **อายุ**

- ไม่จำกัดอายุผู้ทำประกันภัย • No age limit

ช่วยเหลือ **24 hrs.**

ฉุกเฉินทั่วโลก

- ศูนย์ให้ความช่วยเหลือฉุกเฉินทางการแพทย์และการเดินทางทั่วโลก
- +66 2 569 0230
- 24 hours. Worldwide emergency call center
- +66 2 569 0230





ใบอนุญาตเลขที่ 41/00335

# เที่ยวสนุกทัวร์แอนด์แตรเวล



@teawsanooktour



เที่ยวสนุกทัวร์แอนด์แตรเวล



085-3840228